

# Gli indicatori Bes a livello nazionale

Maria Pia Sorvillo  
Istat

Convegno nazionale UPI – Ravenna, 8.7.2019

---

# Il progetto BES



## I 12 Domini ...

## ...e la loro rilevanza per i cittadini

1	Salute	9,5
2	Istruzione e formazione	9,2
3	Lavoro e conciliazione dei tempi di vita	8,9
4	Benessere economico	8,2
5	Relazioni sociali	8,2
6	Politica e istituzioni	7,4
7	Sicurezza	9,0
8	Benessere soggettivo	8,7
9	Paesaggio e patrimonio culturale	8,6
10	Ambiente	8,9
11	Innovazione, ricerca e creatività	8,4
12	Qualità dei servizi	8,6

# Rapporto Bes 2018: Evoluzione degli indicatori

## Uscite precoci dal sistema istruzione e formazione (18-24)

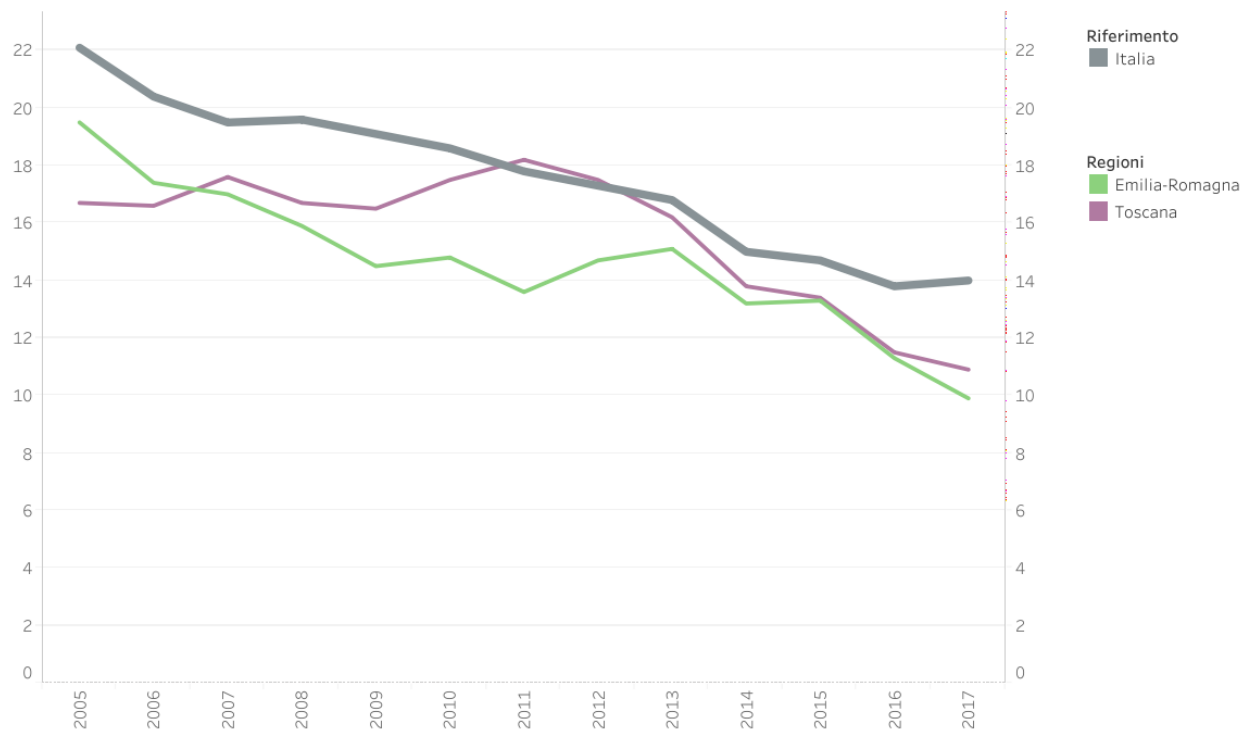

# BES 2018: Profili regionali

## INDICATORI BES PER REGIONE E PER QUINTILE

(distribuzione percentuale, ultimo anno disponibile)

- Nella parte alta della distribuzione ("area dell'eccellenza") si concentrano gli indicatori Bes delle regioni settentrionali
- Gli indicatori delle regioni meridionali più spesso valori più bassi, che segnalano situazioni di disagio

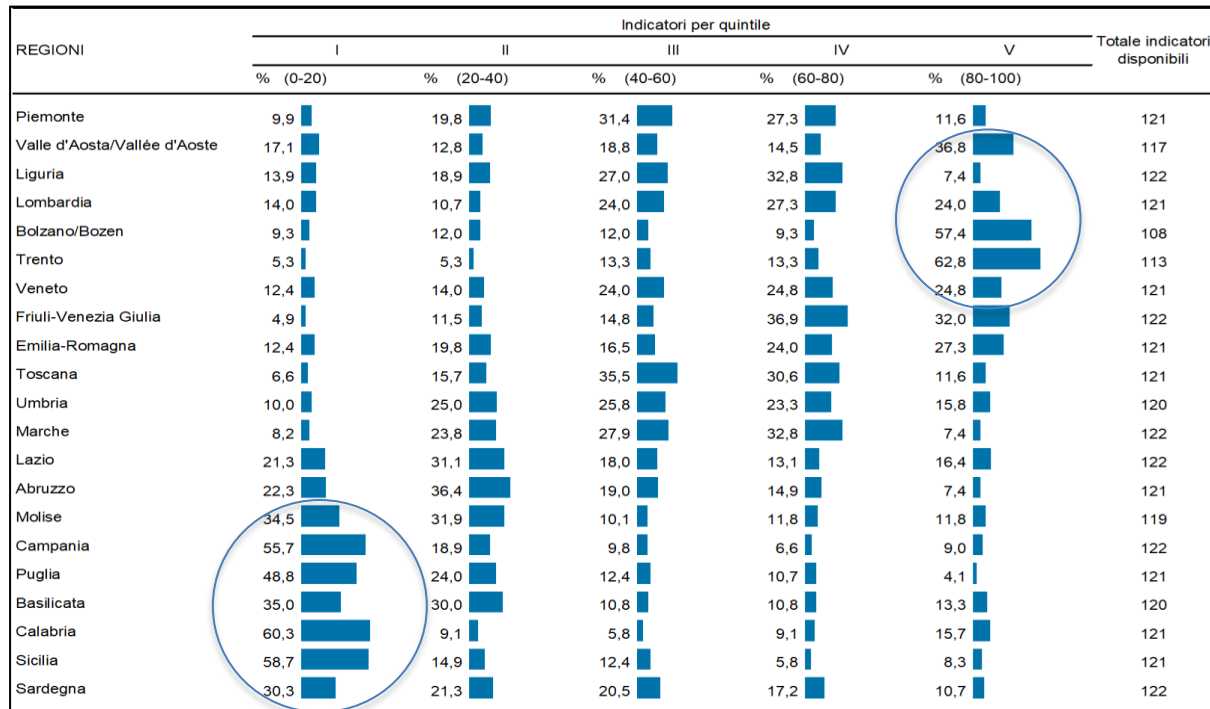

# Rapporto annuale 2019: aggiornamento sull'andamento 2008-2018

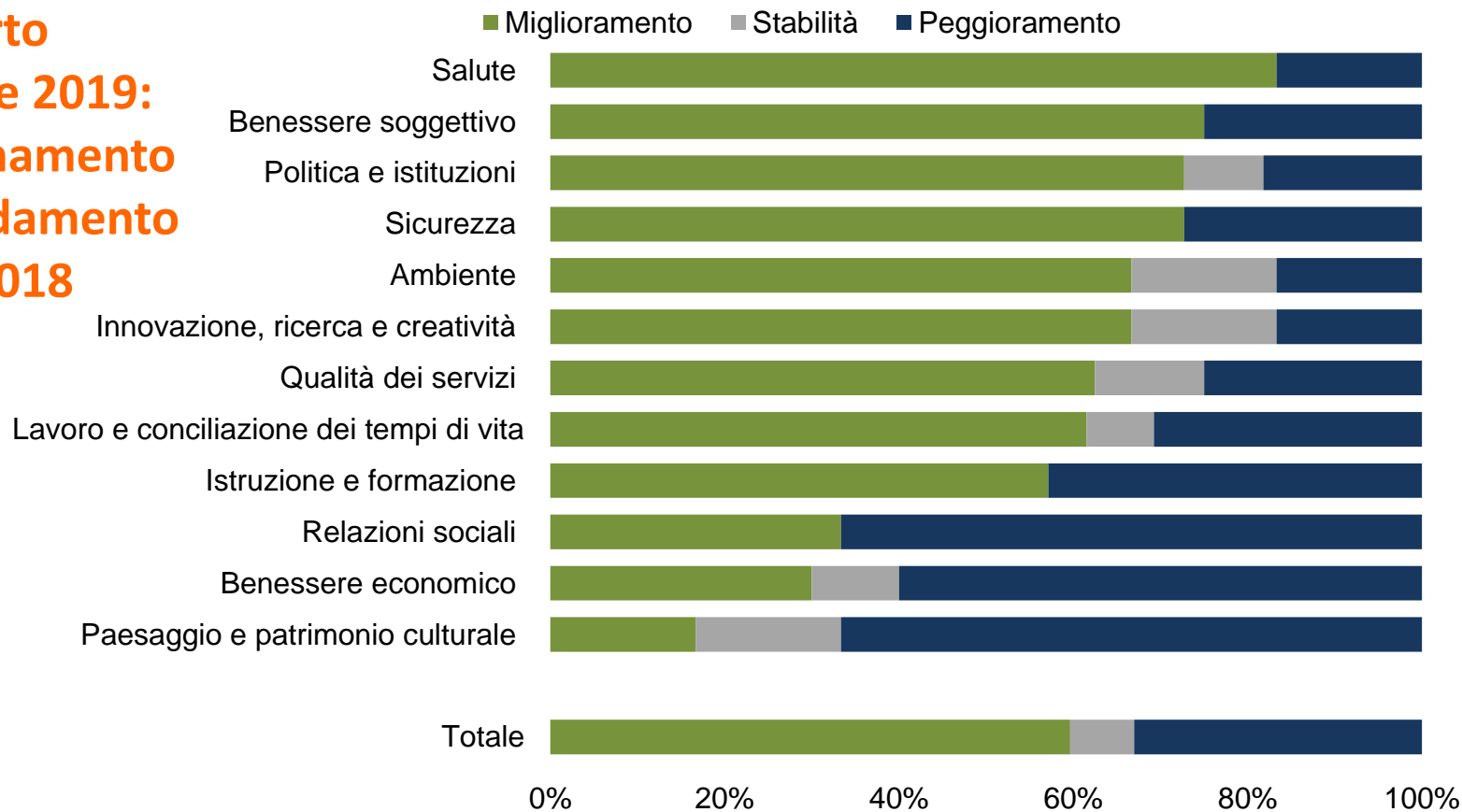

# Rapporto annuale 2019: una nuova geografia benessere-sistema economico

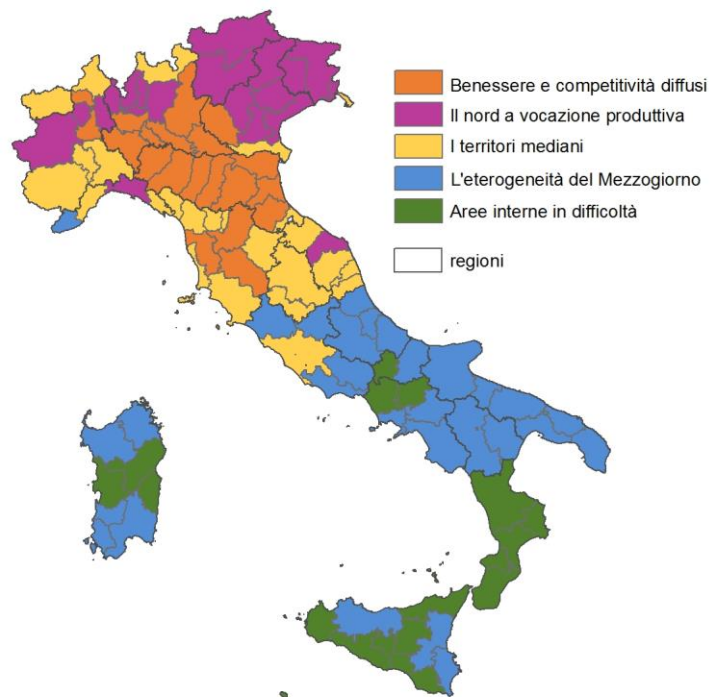

# Il Bes nel ciclo delle politiche di bilancio



# 1. La formalizzazione

Legge di riforma della legge di bilancio (L. 163/2016): inserimento di indicatori di benessere equo e sostenibile nei documenti di programmazione

ALLEGATO AL DEF  
Aprile

RELAZIONE AL  
PARLAMENTO  
Febbraio

## 2. La selezione



# I 12 indicatori selezionati

<b>1</b>  <b>REDDITO MEDIO DISPONIBILE AGGIUSTATO PRO CAPITE</b>	<b>2</b>  <b>INDICE DI DISEGUAGLIANZA DEL REDDITO DISPONIBILE</b>	<b>3</b>  <b>INDICE DI POVERTÀ ASSOLUTA</b>	<b>4</b>  <b>SPERANZA DI VITA IN BUONA SALUTE ALLA NASCITA</b>
<b>5</b>  <b>ECESSO DI PESO</b>	<b>6</b>  <b>USCITA PRECOCE DAL SISTEMA DI ISTRUZIONE E FORMAZIONE</b>	<b>7</b>  <b>TASSO DI MANCATA PARTECIPAZIONE AL LAVORO, CON RELATIVA SCOMPOSIZIONE PER GENERE</b>	<b>8</b>  <b>RAPPORTO TRA TASSO DI OCCUPAZIONE DELLE DONNE DI 25-49 ANNI CON FIGLI IN ETÀ PRESCOLARE E DELLE DONNE SENZA FIGLI</b>
<b>9</b>  <b>INDICE DI CRIMINALITÀ PREDATORIA</b>	<b>10</b>  <b>INDICE DI EFFICIENZA DELLA GIUSTIZIA CIVILE</b>	<b>11</b>  <b>EMISSIONI DI CO2 E ALTRI GAS CLIMA ALTERANTI</b>	<b>12</b>  <b>INDICE DI ABUSIVISMO EDILIZIO</b>

### 3. L'implementazione

#### DEF 2017

Analisi e scenari x 4 indicatori

1. Reddito medio disponibile aggiustato pro capite
2. Indice di disuguaglianza del reddito disponibile
3. Tasso di mancata partecipazione al lavoro
4. Emissioni di CO<sub>2</sub>

#### Relazione al Parlamento 2018

Analisi e scenari x 4 indicatori

#### DEF 2018

Analisi x 12 indicatori

Scenario trend x 4 indicatori

#### Relazione al Parlamento 2019

Analisi delle politiche per i 12 indicatori

Approfondimento povertà

Scenario programmatico x 4 indicatori

#### DEF 2019

Scenari x 4 indicatori

Valutazione di impatto del Reddito di Cittadinanza (RdC) sull'indice di povertà assoluta

## Relazione al Parlamento sugli indicatori di benessere equo e sostenibile – 2019

### Le misure rilevanti per il BES nella Legge di bilancio 2019-2021

Reddito di cittadinanza • Risorse pubblico impiego • Clausole IVA •  
Regime forfettario agevolato • Rilancio degli investimenti pubblici



**BENESSERE  
ECONOMICO**

Riduzione tempi d'attesa • Edilizia sanitaria • Borse di studio medici  
• Aumento organico del MinSalute • Bonus impianti sportivi



**SALUTE**

Fondo per le istituzioni scolastiche e per il finanziamento ordinario  
delle Università • Dotazione organica scuole • Fondo per il  
contrasto della povertà educativa minorile



**ISTRUZIONE E  
FORMAZIONE**

.....

Incentivi per l'acquisto di veicoli elettrici e detrazioni fiscali sulle  
spese per le infrastrutture di ricarica • Proroga delle detrazioni  
fiscali per interventi di efficienza energetica



**AMBIENTE**

## Le sfide della misurazione del benessere

### Per il framework Bes

- Bilanciare continuità e innovazioni
- Ampliare le sintesi per una comunicazione più efficace
- Approfondire le analisi tra e nei domini
- Tenere presenti gli avanzamenti teorici (es. OCSE 2018)

### Per gli indicatori Bes nel DEF

- Applicazione delle osservazioni delle Commissioni parlamentari anche in chiave evolutiva
- Aggiornamento tempestivo dei dati e stime anticipate
- Sviluppo di modelli di valutazione degli effetti delle politiche
- Produzione e supporto all'utilizzo di indicatori di benessere per la programmazione delle politiche a livello locale